

VITA della COMUNITÀ

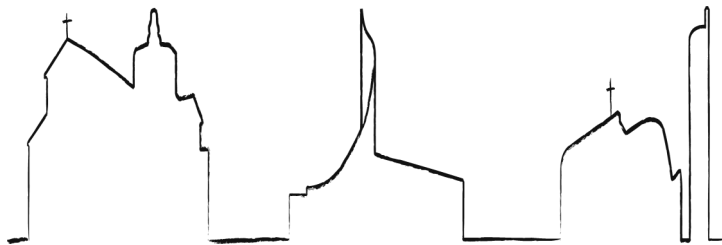

Notiziario della Comunità Pastorale 'Famiglia di Nazaret' in Cernusco sul Naviglio

Domenica 3 Gennaio 2021 - Domenica dopo l'Ottava di Natale

1 Gennaio 2021

54a GIORNATA MONDIALE DELLA PACE

LA CULTURA DELLA CURA COME PERCORSO DI PACE

La cultura della cura per debellare la cultura dell'indifferenza, dello scarto e dello scontro, oggi spesso prevalente.

I principi della dottrina sociale della Chiesa come base della cultura della cura:

* *La cura come promozione della dignità e dei diritti della persona.*

Il concetto di persona, nato e maturato nel cristianesimo, aiuta a perseguire uno sviluppo pienamente umano.

* *La cura del bene comune.* Ogni aspetto della vita sociale, politica ed economica trova il suo compimento quando si pone al servizio del bene comune, ossia dell'«insieme di quelle condizioni della vita sociale che permettono sia alle collettività sia ai singoli membri, di raggiungere la propria perfezione».

* *La cura mediante la solidarietà.* La solidarietà esprime concretamente l'amore per l'altro, non come un sentimento vago, ma come «determinazione ferma e perseverante di impegnarsi per il bene comune: ossia per il bene di tutti e di ciascuno perché tutti siamo veramente responsabili di tutti».

* *La cura e la salvaguardia del creato.* Pace, giustizia e salvaguardia del creato sono tre questioni del tutto connesse, che non si potranno separare in modo da essere trattate singolarmente, a pena di ricadere nuovamente nel riduzionismo.

L'educazione alla cura nasce nella famiglia, nucleo naturale e fondamentale della società, dove s'impara a vivere in relazione e nel rispetto reciproco.

Non cediamo alla tentazione di disinteressarci degli altri, specialmente dei più deboli, non abituiamoci a voltare lo sguardo, ma impegniamoci ogni giorno concretamente per «formare una comunità composta da fratelli che si accolgono reciprocamente, prendendosi cura gli uni degli altri».

Dal messaggio di Papa Francesco

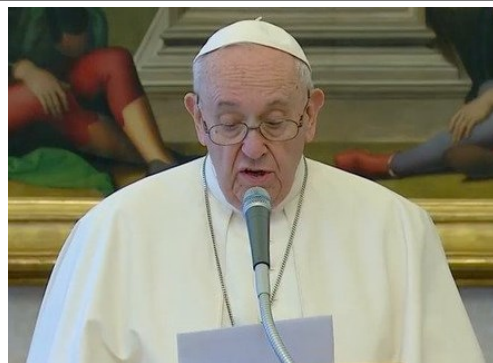

CONTATTI e ORARI SEGRETERIE

Segreteria S.Maria Assunta

Lun Mer Ven 9.00-12.00

029243991 / 029240080 (Prevosto)

santamariaassuntacernusco@gmail.com

⇒ Mons. Luciano Capra

Segreteria Oratorio Sacer

Da Lun a Ven 16.00-18.30. 0292330490

segreteriaoratoricernusco@gmail.com

⇒ Don Andrea Citterio

Segreteria Madonna del Divin Pianto

Sab. 15.00-17.00 / 02-9231809

parrocchiadivinpianto@gmail.com

⇒ Don Renato Corbetta

Segreteria S.Giuseppe Lavoratore

Mar: 18.00-19.00; Gio: 9.00-10.30;

0292108338

parrocchiasglavoratore@gmail.com

⇒ Don Andrea Lupi

Segreteria Oratorio Paolo VI

Da lun a ven 16.30-18.00 / 0292106989

.....

Sito Web della Comunità Pastorale

www.cernuscoinsieme.it

Oasi S. Maria 02-92111155

.....

⇒ Don Ettore Bassani 02-929031

Calendario liturgico

DOMENICA 3 - DOPO L'OTTAVA DI NATALE

Sir 24, 1-16 Rm 8,3-9 Lc 4,14-22

LUNEDÌ 4

Dn 7,9-14 2Ts 1,1-12 Lc 3,23-38

MARTEDÌ 5

Nm 24,15-25 Tt 3,3-7 Gv 1,29.30-40

MERCOLEDÌ 6 - EPIFANIA DEL SIGNORE

Is 60,1-6 Tt 2,11-3,2 Mt 2,1-12

GIOVEDÌ 7

Ct 3,6-11 Lc 12,34-44

VENERDÌ 8

Ct 2,8-14 Mt 25,1-13

SABATO 9

Ct 4,7-16 Ef 5,21-27 Mt 5,31-32

DOMENICA 10 - BATTESIMO DEL SIGNORE

Is 55,4-7 Ef 2,13-22 Mc 1,7-11

Celebrazioni nel tempo di Natale

Martedì 5 Gennaio - Dopo l'Ottava del Natale

⇒ Sono sospese tutte le Messe del mattino

17.30 S. Maria Assunta	S. Messa vigilare dell'Epifania
18.00 Madonna del Divin Pianto	S. Messa vigilare dell'Epifania
18.30 S. Giuseppe Lavoratore	S. Messa vigilare dell'Epifania

Mercoledì 6 Gennaio - EPIFANIA DEL SIGNORE

08.00	S. Maria Assunta	S. Messa
08.30	Madonna del Divin Pianto	S. Messa
09.30	S. Maria Assunta	S. Messa
09.30	S. Giuseppe Lavoratore	S. Messa
10.30	Madonna del Divin Pianto	S. Messa
11.00	S. Maria Assunta	S. Messa
11.00	S. Giuseppe Lavoratore	S. Messa
15.30	S. Maria Assunta	Vespri solenni - Benedizione dei bambini
17.30	S. Maria Assunta	S. Messa
18.00	Madonna del Divin Pianto	S. Messa
18.30	S. Giuseppe Lavoratore	S. Messa
20.30	S. Maria Assunta	S. Messa

Giovedì 7 gennaio

20.45	S. Maria Assunta	CATECHESI ADULTI (trasmessa anche su www.dalvivo.tv)
-------	------------------	---

Domenica 10 Gennaio - Battesimo del Signore: SS. Messe secondo gli orari festivi

Termina il tempo di Natale

ORATORIO

PERCORSI di CATECHISMO

Iniziazione Cristiana (dalla 2^a alla 5^a elementare):

Gli incontri, nella modalità che comunicheremo dopo le feste natalizie, riprenderanno dalla settimana che inizia con Domenica 17 gennaio.

Pastorale Giovanile (Medie, Superiori, Giovani)

Anche gli incontri di catechismo dei più grandi riprenderanno dalla settimana che inizia con Domenica 17 gennaio. Per i più grandi intanto proseguono le proposte già attive da varie settimane quali lo Studio insieme o il Tempo insieme in Sacer.

PROPOSTE in SACER

Lunedì 4 gennaio

9.30-12.30	Studio insieme Superiori (dalla seconda) e Universitari
14.30-16.30	Tempo insieme 3 Media
17.00-19.00	Tempo insieme Superiori

Giovedì 7 e Venerdì 8 gennaio

15.30-18.30	Studio insieme Superiori (dalla seconda) e Universitari
-------------	---

PASTORALE SAMARITANA (Giovani)

Prosegue la Pastorale Samaritana presso le persone senza fissa dimora in varie zone della città di Milano. Lungo queste vacanze di Natale sono programmati sette turni, altri li aggiungeremo a breve così che possa partecipare chi non è riuscito ad inserirsi e ha il desiderio di affacciarsi a questo servizio. Un po' più avanti vivremo un'Assemblea dei Giovani della Comunità Pastorale per decidere insieme se e come rendere stabile la Pastorale Samaritana lungo tutto l'anno.

PROPOSTA PER LE FAMIGLIE

Anche questa settimana la Commissione Famiglia della Comunità Pastorale suggerisce alcuni titoli:

Domenica 3:	21.25 RAI 1: "CHIARA LUBICH" Film per genitori, adolescenti e nonni.
Lunedì 4:	21.20 TV2000 (can.28): "PREFERISCO IL PARADISO" (parte1), per genitori, bambini e nonni.
Mercoledì 6:	21.20 RAI 3: "I MISERABILI" (parte1) - dal romanzo di V.Hugo - per genitori, giovani e nonni.
Giovedì 7:	21.20 RAI 3: "I MISERABILI" (parte2) - dal romanzo di V.Hugo - per genitori, giovani e nonni.
Venerdì 8:	21.05 TV2000 (can..28): "THE ARTIST" Film commedia per genitori, adolescenti e nonni.
Sabato 9:	21.20 RAI 3: "I MISERABILI" (parte3) - dal romanzo di V.Hugo - per genitori, giovani e nonni.